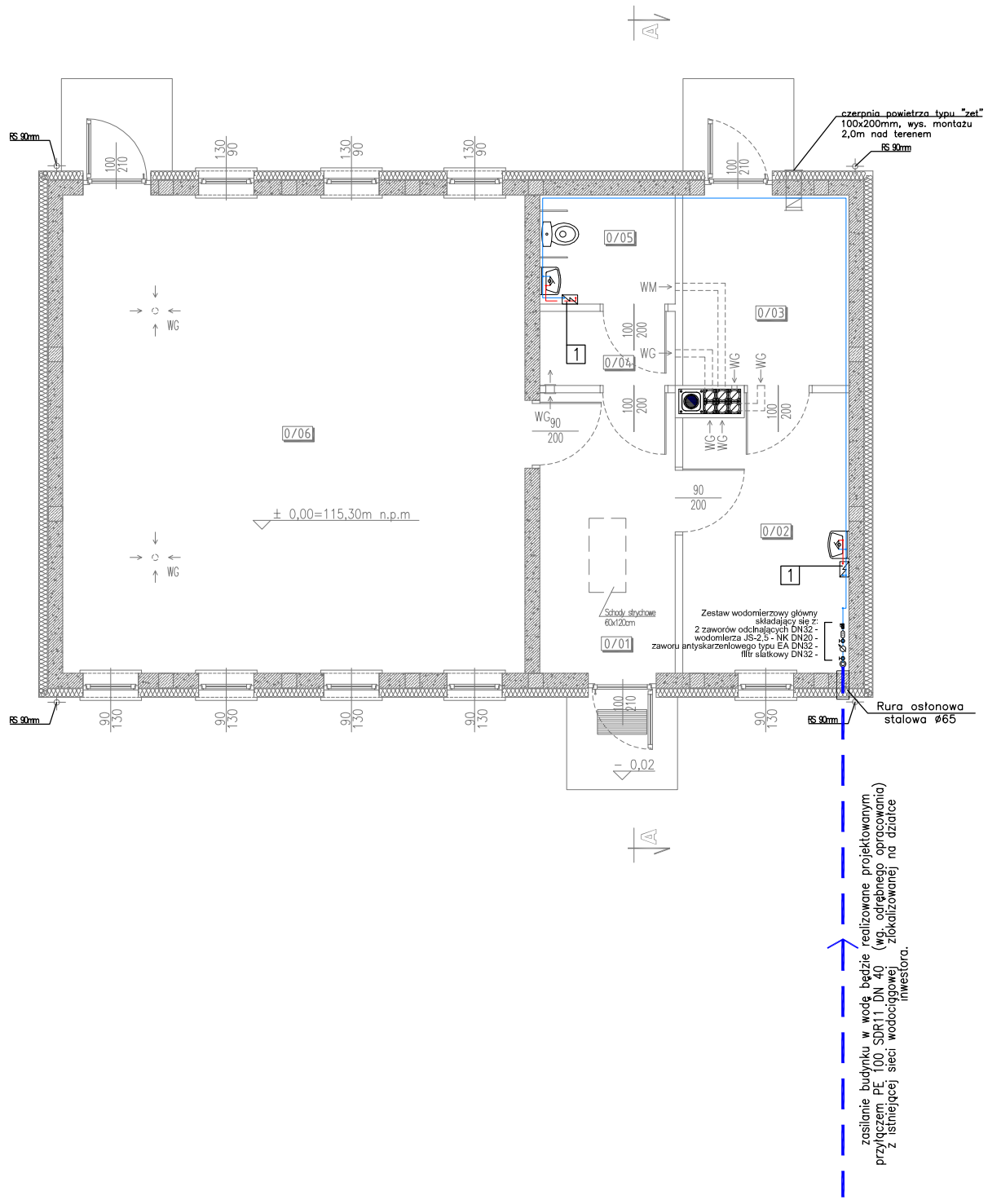

RZUT PARTERU

UWAGI I OZNACZENIA

WSZYSTKIE WYMIARY PRZED WYKONANIEM SPRAWDZIĆ NA BUDOWIE

± 0,00=115,30 m.n.p.m.

OZNACZENIA:

1	Proj. przepływowy ogrzewacz wody o mocy 3,5kW
	Proj. przyłącze wodociągowe
	Proj. wewnętrzna instalacja Z.W.
	Proj. wewnętrzna instalacja C.W.

UWAGI :

UWAGI - do instalacji C.W.U.:

- podejścia pod przybory łazienkowe wykonać z rur PP 20 (PN10 lub PN20 stabi),
- wysokość ustawienia armatury czerpalnej powinna być następująca:
  - zawory czerpalne do zlewów oraz baterie ścienne do umywalek, zmywaków, zlewozmywaków – 0,25÷0,35 nad przyborem, licząc od górnej krawędzi przedniej ścianki przyboru do osi wylotu podejścia punktu czerpalnego,
  - baterie wannowe ścienne i mieszacze do natrysków – 1,0÷1,5m nad posadzką, licząc od wylotów osi podejść punktów czerpalnych,
  - baterie i zawory czerpalne stojące należy podłączać za pomocą łączników elastycznych z podejść usytuowanych na wysokości 0,5÷0,65m ponad posadzką docelową.

WYKAZ POWIERZCHNI PARTERU					WYSOKOŚĆ POMIESZCZEŃ
NR POM.	NAZWA POMIESZCZENIA	POWIERZCHNIA			
		UŻYTKOWA		CAŁKOWITA	
		50%	100%		
0/01	Komunikacja	–	11.06	11.06	2,80
0/02	Pomieszczenie porządkowe	–	11.89	11.89	2,80
0/03	Kotłownia	–	8.34	8.34	2,80
0/04	Przedsionek	–	2.64	2.64	2,80
0/05	WC	–	3.89	3.89	2,80
0/06	Magazyn na sprzęt sportowy	–	58.20	58.20	2,80
	Suma powierzchni m²	0	96.02	96.02	
	Łączna powierzchnia użytkowa m²	96.02			

Powierzchnie liczone zgodnie z Rozporządzeniem poz. 642 z dnia 25.04.2012r. §11, ust. 2.

Jednostka projektowa:

ALFA PROJEKT
BIURO PROJEKTOWE

ul. Śląska 2, lok. 1-4, 06-400 Ciechanów
tel. kom.: +48 505 119 694, tel/fax: +48 (23) 307 07 67
www.alfaprojekty.com.pl, biuro@alfaprojekty.com.pl
NIP: 566-188-00-87, REGON: 141078501

Inwestor:

Gmina Gołymin-Ośrodek

ul. Szosa Ciechanowska 8,
06-420 Gołymin-Ośrodek

Obiekt:	Budowa budynku zaplecza sportowego w miejscowości Wróblewo
Adres inwestycji :	Wróblewo, dz. nr ew. 14/19, obr. Wróblewko, gm. Gołymin–Ośrodek
Nazwa rysunku:	RZUT PARTERU – INSTALACJA WODOCIĄGOWA

	Imię i Nazwisko	*Specjalność Nr upr.*	*Podpis:*
Projektant:	*mgr inż. arch. Marian Tromski*	Arch. konstr. 337/Wa/71	
Opracował:	*mgr inż. Piotr Ślesicki*	–	

Studium:	*Specjalność:*	*Data:*	*Skala:*	*Nr rys.*
Projekt budowlany	Inst. sanitarne	lipiec 2016	1:100	PB–IS02